Lach messe

Internationales
Humor- und Satire-
Festival Leipzig

SPIEL PLAN

16 — 23
Okt 2022

lachmesse.de

LACH MESSE SPIELPLAN 2022

SONNTAG
16 Okt

16 Okt Tom Pauls & Freunde

16 Okt academixer – Extrawurst

16 Okt Michael Hatzius | Lachmesse-Eröffnung

»LEGENDEN«

16 Okt Jürgen Becker, Manfred Breschke | Moderation: Meigl Hoffmann

16 Okt Thomas Reis

16 Okt Axel Pätz

16 Okt Bautzmann/Günschmann

16 Okt HG Butzko

16 Okt Trio ExperTease

MONTAG
17 Okt

17 Okt Sven Garrecht

17 Okt Kati Freudenschuss

17 Okt Lothar Bölck

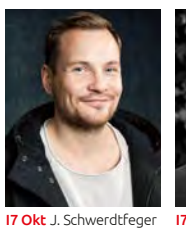
17 Okt J. Schwerdtfeger

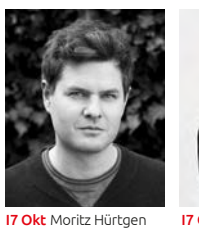
17 Okt Moritz Hürtgen

17 Okt M. Gstettenbauer

DIENSTAG
18 Okt

18 Okt Thomas Freitag

18 Okt Lisa Fitz

18 Okt Nizar

18 Okt Annekatrin Michler

18 Okt Bautzmann/Günschmann

18 Okt Der Tod

18 Okt Mackefisch

MITTWOCH
19 Okt

»KUPFERPFENNIG«

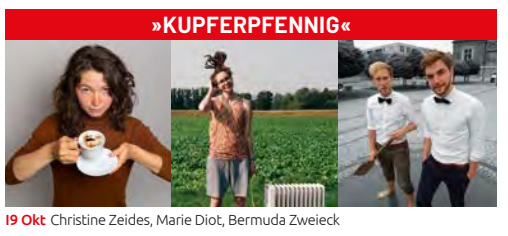
19 Okt Christine Zeides, Marie Diot, Bermuda Zweieck

19 Okt Simone Solga

19 Okt Fischer und Jung

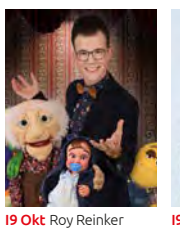
19 Okt Roy Reinker

19 Okt Lars Redlich

18/19 Okt Herr Schröder

19 Okt Ass Dur

DONNERSTAG
20 Okt

20 Okt Thilo Seibel

20 Okt Holger Paetz

20 Okt Tatjana Meissner

20 Okt Zärtlichkeiten mit Freunden

20/21 Okt Ludger K.

20 Okt Fußpflege deluxe

»SLAM vs. KABARETT«

20 Okt Moderation: Jonas Greiner

20 Okt F. Weise

SPIEL PLAN

16 — 23 Okt 2022

lachmesse.de

SONNTAG
16 Okt

ACADEMIXER

11 UHR MUNDARTPFLEGE
Tom Pauls & Freunde
DIE WÖRTER DER SACHSEN

15 UHR KABARETT
academixer-Ensemble
EXTRAWURST

19 UHR ERÖFFNUNGSABEND
VERLEIHUNG LACHMESSEPREIS 2021
Michael Hatzius
DIE ECHSE

LEIPZIGER PFEFFERMÜHLE

15 UHR TALK
»Legenden«
Jürgen Becker, Manfred Breschke
MODERATION
Meigl Hoffmann

20 UHR KABARETT
Thomas Reis
MIT ABSTAND DAS BESTE

SANFTWUT

20 UHR MUSIK & KABARETT
Axel Pätz
DAS NIVEAU SINGT

CENTRAL KABARETT

10:30 UHR KABARETT-BRUNCH
Bautzmann/Günschmann
NACHSCHLAG GEFÄLLIG?!

18 UHR KABARETT
HG Butzko
ACH JA

BLAUER SALON IM CENTRAL KABARETT

10 UHR COMEDY-BRUNCH
Trio ExperTease
EIN BETT IM KORNFELD

KRYSTALLPALAST VARIETÉ

15 UHR 18 UHR VARIETÉ-SHOW
Remix
VARIETÉ TRIFFT STREETART

MONTAG
17 Okt

ACADEMIXER

20 UHR MUSIK & COMEDY
Sven Garrecht
WENN NICHT JETZT – WO SONST

LEIPZIGER PFEFFERMÜHLE

20 UHR KABARETT, COMEDY & MUSIK
Kati Freudenschuss
NICHTS BLEIBT WIE ES WIRD

LEIPZIGER FUNZEL

20 UHR KABARETT
Lothar Bölck
(DER) SCHLEIM (DER) SPUREN

SANFTWUT

20 UHR KABARETT
Jakob Schwerdtfeger
EIN BILD FÜR DIE GÖTTER

MORITZBASTEI

20 UHR LESUNG
Moritz Hürtgen
BOULEVARD DES SCHRECKENS

KUPFERSAAL

20 UHR COMEDY
Maxi Gstettenbauer
GUTE ZEIT

DIENSTAG
18 Okt

ACADEMIXER

20 UHR KABARETT
Thomas Freitag
HINTER UNS DIE ZUKUNFT

LEIPZIGER PFEFFERMÜHLE

20 UHR KABARETT
Lisa Fitz
DAUERBRENNER

LEIPZIGER FUNZEL

20 UHR COMEDY
Nizar
DEUTSCH – ABER LUSTIG

SANFTWUT

20 UHR MUNDART-KABARETT
Annekatrin Michler
JETZT NICHT BLEEDE WERDEN

CENTRAL KABARETT

19:30 UHR KABARETT
Bautzmann/Günschmann
JÄGER*INNEN DES VERLORENEN SCHATZIS

BLAUER SALON IM CENTRAL KABARETT

20 UHR COMEDY
Herr Schröder
INSTAGRAMMATIK – DAS STREAMENDE KLASSENZIMMER

KUPFERSAAL

20 UHR DEATH COMEDY
Der Tod
BEST OF

MORITZBASTEI

20 UHR LIED-KABARETT
Mackefisch
BROT & GLITZER

MITTWOCH
19 Okt

LEIPZIGER PFEFFERMÜHLE

20 UHR KABARETT
Simone Solga
IHR MICH AUCH

ACADEMIXER

20 UHR KLEINKUNSTWETTBEWERB
»Kupferpfennig«
Christine Zeides, Marie Diot, Bermuda Zweieck
PRÄSENTIERT VON
Anke Geißler & Christoph Walther

LEIPZIGER FUNZEL

20 UHR COMEDY
Fischer und Jung
ZWEI DOOFE, KEIN GEDANKE

SANFTWUT

20 UHR PUPPENSPIEL
Roy Reinker
HÖR AUF DEIN BAUCHGEFÜHL

CENTRAL KABARETT

19:30 UHR MUSIK & COMEDY
Lars Redlich
EIN BISSCHEN LARS MUSS SEIN

BLAUER SALON IM CENTRAL KABARETT

20 UHR COMEDY
Herr Schröder
INSTAGRAMMATIK – DAS STREAMENDE KLASSENZIMMER

KUPFERSAAL

20 UHR MUSIK & COMEDY
Ass Dur
QUINT ESSENZ

KRYSTALLPALAST VARIETÉ

20 UHR VARIETÉ-SHOW
Remix
VARIETÉ TRIFFT STREETART

DONNERSTAG
20 Okt

ACADEMIXER

20 UHR KABARETT
Thilo Seibel
PARODIESISCH

LEIPZIGER PFEFFERMÜHLE

20 UHR COMEDY
Holger Paetz
LIEBES KLIMA, GUTE BESSERUNG!

LEIPZIGER FUNZEL

20 UHR COMEDY
Tatjana Meissner
ES WAR NICHT ALLES SEX

SANFTWUT

20 UHR COMEDY
Zärtlichkeiten mit Freunden
PROGRAMMTITEL WIRD NOCH BEKANNTGEGEBEN

CENTRAL KABARETT

19:30 UHR KABARETT
Ludger K.
ORWELL WAR EIN OPTIMIST

BLAUER SALON IM CENTRAL KABARETT

20 UHR MUSIK-KABARETT
Fußpflege deluxe
MUTAUSBRUCH

KUPFERSAAL

19:30 UHR MIXED SHOW
»Slam vs. Kabarett«
MODERATION
Jonas Greiner

MORITZBASTEI

20 UHR SATIRE-POP
Friedemann Weise
BINGO

KRYSTALLPALAST VARIETÉ

20 UHR VARIETÉ-SHOW
Remix
VARIETÉ TRIFFT STREETART

FREITAG
21 Okt

ACADEMIXER

20 UHR MUSIK-KABARETT
Nessi Tausendschön
30 JAHRE ZENIT

LEIPZIGER PFEFFERMÜHLE

20 UHR KABARETT
Pfeffermühle-Ensemble
BIO AUS RIO

LEIPZIGER FUNZEL

20 UHR KABARETT & COMEDY
Funzel-Ensemble
FREUDE SCHÖNER SPÖTTERFUNKEN

22:30 UHR DAS NACHTPROGRAMM
Funzel-Ensemble
KÜSSE, SCHÜSSE, LUSTBALLADEN

SANFTWUT

16 UHR KABARETT & COMEDY
Matthias Machwerk
FRAUEN SIND SCHÄRFER ALS MAN GLAUBT!

20 UHR MUSIK & COMEDY
Luna Tic
ON AIR

CENTRAL KABARETT

19:30 UHR KABARETT
Ludger K.
ORWELL WAR EIN OPTIMIST

BLAUER SALON IM CENTRAL KABARETT

20 UHR KABARETT
Stefan Danziger
SPECIAL

KUPFERSAAL

20 UHR PODCAST
Hotel Matze
DER LIVE-PODCAST

MORITZBASTEI

20 UHR KABARETT, PHILOSOPHIE & MUSIK
Michael Hametner Axel Thielmann Stephan König
WER LACHT, STIRBT AUCH! – TEXTE VON BUSCH UND SCHOPENHAUER

SCHAUSPIELHAUS

20 UHR KABARETT
Lisa Eckhart
VORTEILE DES LASTERS – UNGENIERTE SONDERAUSGABE

KRYSTALLPALAST VARIETÉ

20 UHR VARIETÉ-SHOW
Remix
VARIETÉ TRIFFT STREETART

SAMSTAG
22 Okt

ACADEMIXER

15 UHR KABARETT
academixer-Ensemble
SCHLUCKIMPFUNG

20 UHR POLITISCHES KABARETT
Anny Hartmann
KLIMABALLERINA

LEIPZIGER PFEFFERMÜHLE

17 UHR 20 UHR KABARETT
Pfeffermühle-Ensemble
REIZSCHWELLE

LEIPZIGER FUNZEL

15 UHR SENIORENKABARETT
Die Spottvögel
MAL ERNST BEISEITE!

20 UHR KABARETT & COMEDY
Funzel-Ensemble
FREUDE SCHÖNER SPÖTTERFUNKEN

22:30 UHR DAS NACHTPROGRAMM
Funzel-Ensemble
KÜSSE, SCHÜSSE, LUSTBALLADEN

SANFTWUT

16 UHR KABARETT
Manni
MANNI MACHT DIE MÄDELS MUNTER

20 UHR KABARETT
Manni & Moni
LIEBER ALT UND FRISCH ALS JUNG UND VERDORBEN

CENTRAL KABARETT

19:30 UHR KOMIK-ZAUBER MIT MUSIK
Die Busch Company
WIR MACHEN SPASS!

BLAUER SALON IM CENTRAL KABARETT

20 UHR TRAVESTIE & COMEDY
Miss Chantal
MIDNIGHT LADY

HAUS LEIPZIG

20 UHR KABARETT
Alfons
JETZT NOCH DEUTSCHERER

SCHAUSPIEL LEIPZIG

16 UHR 20 UHR MIXED-SHOW
»Ur-Krostitzer Lachmesse-Gala«
Luna Tic, Horst Evers, Christoph Fritz, Maxi Schafroth
MUSIK
Jörg Leistner, Peter Jakubik, Michael Arnold
PRÄSENTIERT VON
Désirée Nick

KRYSTALLPALAST VARIETÉ

17 UHR 20 UHR VARIETÉ-SHOW
Remix
VARIETÉ TRIFFT STREETART

SONNTAG
23 Okt

ACADEMIXER

15 UHR LESUNG
Stefan Schwarz
BIS INS MARK

18 UHR KABARETT
Christoph Fritz
NEUES PROGRAMM

LEIPZIGER PFEFFERMÜHLE

15 UHR LESUNG
Tom Pauls
...MACHT THEATER

LEIPZIGER PFEFFERMÜHLE

20 UHR KABARETT
Magdeburger Zwickmühle
BIS AUF HEITERES

SANFTWUT

20 UHR KABARETT, LESUNG & MUSIK
Dresdner Herkuleskeule
EH ICHS VERGESSE

CENTRAL KABARETT

18 UHR MUSIK-KABARETT
Lose Skiffle Gemeinschaft
PFLEGEDIENST FÜR UNVERGESSLICHE WEISEN

BLAUER SALON IM CENTRAL KABARETT

10 UHR TRAVESTIE-BRUNCH
Miss Chantal
HERR-LICH GENÜSSLICH

19 UHR STAND-UP
Patrizia Moresco
#LACH_MICH

KUPFERSAAL

20 UHR KABARETT
Michael Hatzius
ECHSOTHERIK

HAUS LEIPZIG

11 UHR MATINEE
»Jürgen Hart – Satire-Matinee«
Anke Geißler & Mathias Tretter mit den Gästen:
Alfons, Anny Hartmann, Tom Pauls, Rolf Miller
MUSIK: Hennes Laugh Fair Band

18 UHR KABARETT
Maxi Schafroth
FASZINATION BAYERN

Lach messe
Internationales Humor- und Satire-Festival Leipzig

Änderungen nicht ausgeschlossen
Design: RAUM ZWEI

FREITAG
21 Okt

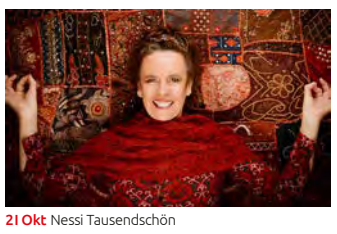
21 Okt Nessi Tausendschön

21 Okt Pfeffermühle – Bio aus Rio

21 / 22 Okt Funzel – Freude schöner Spötterfunken

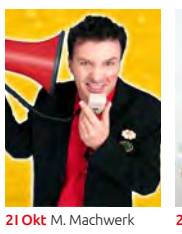
21 Okt M. Machwerk

21 / 22 Okt Funzel – Küsse, Schüsse, Lustballaden

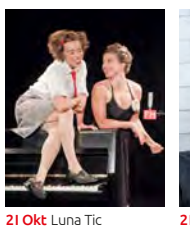
21 Okt Luna Tic

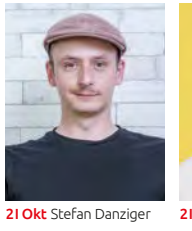
21 Okt Stefan Danziger

21 Okt Hotel Matze

21 Okt Hametner, Thielmann & König

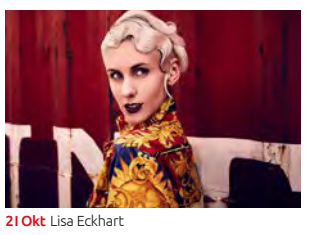
21 Okt Lisa Eckhart

SAMSTAG
22 Okt

22 Okt academixer – Schluckimpfung

22 Okt Anny Hartmann

22 Okt Pfeffermühle – Reizschwelle

22 Okt Die Spottvögel

22 Okt Sanftwut – Manni

22 Okt Sanftwut – Manni & Moni

22 Okt Busch-Company

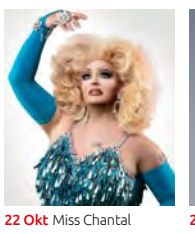
22 Okt Miss Chantal

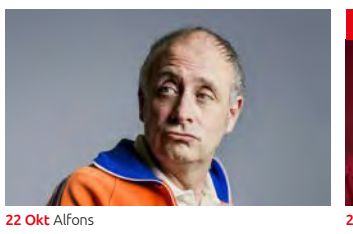
22 Okt Alfons

»UR-KROSTITZER LACHMESSE-GALA«

22 Okt Horst Evers, Luna Tic, Maxi Schafroth, Christoph Fritz | präsentiert von Désirée Nick

SONNTAG
23 Okt

23 Okt Stefan Schwarz

23 Okt Christoph Fritz

23 Okt Tom Pauls

23 Okt Magdeburger Zwickmühle

23 Okt Travestie-Brunch

23 Okt Lose Skiffle Gemeinschaft

23 Okt Dresdner Herkuleskeule

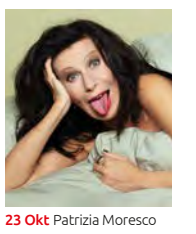
23 Okt Patrizia Moresco

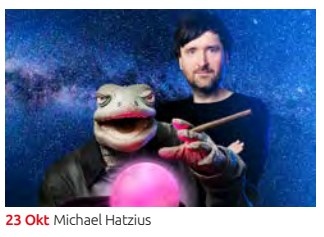
23 Okt Michael Hatzius

»JÜRGEN HART – SATIRE-MATINEE«

23 Okt Anke Geißler & Mathias Tretter mit den Gästen: Anny Hartmann, Alfons, Rolf Miller, Tom Pauls

23 Okt Maxi Schafroth

16 — 22 Okt

16 & 19–22 Okt Krystallpalast Varieté – Remix

Ur-Krostitzer

32. Lachmesse

GALA

Fair Lady Désirée Nick beherrscht längst die komplette Klaviatur des Showbiz. Als fulminante Gastgeberin der diesjährigen Lachmesse-Gala präsentiert sie beliebte Stars und grandiose Neuentdeckungen:

Maxi Schafroth, Kindskopf vom bayerischen Lande, hat's faustdick hinter den Ohren und beweist das hinterfotzig nicht nur bei »extra3« und »heute-Show« im TV. Horst Evers war schon der lustigste Erzähler Deutschlands, da gab's Poetry Slam noch gar nicht. Der Shooting Star Christoph Fritz ist die österreichische Inkarnation Josef Haders zu Lebzeiten. Und das zum Piepen komische Bern-Berliner Duo Luna Tic begeistert gerade ganz Europa – und lässt Hollywood warten.

Musikalisch begleiten die Gala die fast besten Musiker Leipzigs: Jörg Leistner am Piano, Peter Jakubik an den Drums und Michael Arnold am Saxophon.

SAMSTAG
22 Okt
16 UHR
SCHAUSPIEL LEIPZIG

TICKETS
SCHAUSPIEL LEIPZIG | BOSESTRASSE 1
TELEFON: 0341 1268168
UND AN DEN BEKANNTEN VVK-STELLEN

»GLASKLARE ANSICHTEN«

Jürgen Hart – Satire-Matinee

Die Lachmesse-Matinee wurde vor fast drei Jahrzehnten vom Leipziger Kabarettisten Jürgen Hart und anderen ins Leben gerufen. Seither bringen die Programmmacher in jedem Jahr die angesagtesten Kabarettisten auf die Bühne. Die beliebten Gastgeber Anke Geißler und Mathias Tretter begrüßen dieses Jahr Anny Hartmann, Alfons, Rolf Miller sowie Publikumsliebling Tom Pauls. Für ein musikalisches Feuerwerk sorgen die Herren von »Hennes Laugh Fair Band«.

SONNTAG
23 Okt
11 UHR
HAUS LEIPZIG

TICKETS
CENTRAL KABARETT | MARKT 9
TELEFON: 0341 52030000
UND AN DEN BEKANNTEN VVK-STELLEN

Lachmesze

HIGHLIGHTS

TICKETS
ERHALTEN SIE IN DEN JEWEILIGEN SPIELSTÄTTEN UND DEN BEKANNTEN VVK-STELLEN (SIEHE OBEN)

JÜRGEN BECKER — MANFRED BRESCHKE

Legenden

SONNTAG
16 Okt
15 UHR
LEIPZIGER PFEFFERMÜHLE

TALK Brettlheld*innen verschiedener Generationen haben das Genre »Kleinkunst« auf ihre Weise und so auch die Lachmesse über dreißig Jahre geprägt. Die jungen Wilden vor drei Jahrzehnten gehören heute zu den Senioren, haben also viel zu erzählen. In diesem Jahr talkt Meigl Hoffmann mit den Kabarettisten Jürgen Becker und Manfred Breschke.

Kupferpfennig

MITTWOCH
19 Okt
20 UHR
ACADEMIXER

KLEINKUNSTWETTBEWERB Drei junge Kabarettist*innen treten gegeneinander an – es geht um 100.000 Cent! In diesem Jahr buhlen um Ihre Gunst Christina Zeides, Marie Diot und Bermuda Zweieck, denn Sie als Publikum entscheiden, wer gewinnt. Anke Geißler und Christoph Walther moderieren.

CHRISTINA ZEIDES — MARIE DIOT — BERMUDA ZWEIECK

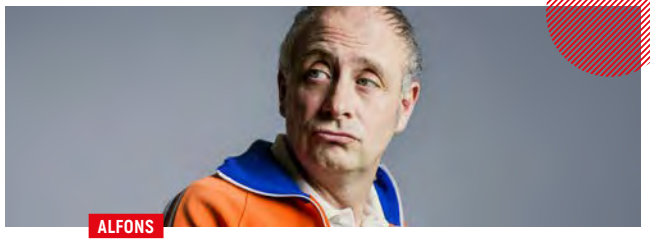
ALFONS

Alfons JETZT NOCH DEUTSCHERER

KABARETT Franzose und Deutscher, das ist ein Widerspruch in sich: Deutsche sind diszipliniert, pünktlich und effizient – Franzosen sind normal. Bei Alfons ist aber nix mehr normal: Gerade war er noch rasender Reporter und plötzlich geriet alles aus dem Gleichgewicht. Zum Glück hat er auf der Bühne Julia Schilinski dabei und ein großes Klavier – zum Festhalten, wegen dem Gleichgewicht.

SAMSTAG
22 Okt
20 UHR
HAUS LEIPZIG

Maxi Schafroth

FASZINATION BAYERN

SONNTAG
23 Okt
18 UHR
HAUS LEIPZIG

KABARETT »Faszination Bayern« ist der zweite Meilenstein seiner von langer Hand geplanten Kabarett-Trilogie. Die Idee dazu hatte Maxi Schafroth nach eigener Aussage im Alter von sieben Jahren beim Berühren eines elektrischen Weidezauns: »Das war bewusstseinserweiternd!«.

MAXI SCHAFROTH

Lachmesze EMPFEHLUNGEN

EXTRAS

Hagen Rether

LIEBE

FREITAG 19 UHR
11 Nov 2022
HAUS LEIPZIG

KABARETT In aller Ausführlichkeit verknüpft Hagen Rether Aktuelles mit Vergessenem, Nahes mit Fernem, stellt infrage, bestreitet, zweifelt.

Tom Pauls & die Elblandphilharmonie Sachsen

WEIHNACHTEN IN TOHUWABOHU

SONNTAG 16 UHR
11 Dez 2022
GEWANDHAUS ZU LEIPZIG

KONZERT Heiteres Konzert mit Geschichten, Gedichten und Musik zur schönsten Zeit des Jahres.

Katrin Weber & Bernd-Lutz Lange

SIE WERDEN LACHEN, ABER DAS GABS FRÜHER NICHT

SONNTAG 19 UHR
08 Jan 2023
SCHAUSPIELHAUS

LESUNG 13 Jahre waren sie Leipzigs (Bühnen-)Traumpaar. Nun haben beide ein Buch heraus gebracht.

Zwinger-Trio

AUFGETAUCHT – PROGRAMM ZUM 40. GEBURTSTAG

MONTAG 19 UHR
25 Sep 2023
SCHAUSPIELHAUS

KABARETT Tom Pauls, Peter Kube und Jürgen Haase feiern ihr 40-jähriges Bühnenjubiläum.

Lisa Eckhart

NEUES PROGRAMM / DEUTSCHLAND-PREMIERE

DONNERSTAG 20 UHR
5 Okt 2023
HAUS LEIPZIG

KABARETT Lisa Eckhart stellt ihr drittes Programm in der Wahlheimatstadt Leipzig vor. Wir sind gespannt.

Mathias Richling

#2023 – DAS NEUE PROGRAMM

SONNTAG 17 UHR
8 Okt 2023
SCHAUSPIELHAUS

KABARETT Die Ampel leuchtet in der Finsternis ... zumindest auf der Bühne. Dass das möglicherweise eine Illusion ist, untersucht Mathias Richling in seinem neuen Programm.

Tickets

VORVERKAUFSSTELLEN

Ticketgalerie

Barthels Hof
Hainstraße 1
04109 Leipzig

LVZ Foyer
Petersstеinweg 14
04107 Leipzig

StadtCenter Rolltreppe
Große Ulrichstraße 60
06108 Halle/ Saale

und die Filialen:
Delitzsch, Borna, Eilenburg, Geithain, Wurzen, Grimma, Altenburg, Döbeln, Oschatz, Naumburg, Torgau

Telefon: 0800 2181050
www.ticketgalerie.de

Musikalienhandlung M. Oelsner

Schillerstraße 5
04109 Leipzig
Telefon: 0341 9605656
www.m-oelsner.de

Konzertkasse Hugendubel

Petersstraße 12–14
04109 Leipzig
Telefon: 0341 9800098

Culton Ticket

Petersstеinweg 9
04109 Leipzig
Telefon: 0341 141618
www.culton.de

Reisebüro im HIT-Markt

Alte Messe
Straße des 18. Oktober
04103 Leipzig
Telefon: 0341 2215613

Tourist-Information Wurzen

Markt 5
04808 Wurzen
Telefon: 03425 926000
infu@kultur-wurzen.de

Tourist-Information Delitzsch

Schloßstraße 31
04509 Delitzsch
Telefon: 034202 67237
tourist-info@delitzsch.de

Muldental TV

Markt 23
04668 Grimma
Telefon: 03437 9858285

Lange Straße 3
04668 Grimma
Telefon: 03437 761050

Musikbox Taucha

Leipziger Straße 2
04425 Taucha
Telefon: 034298 157580
musikboxtaucha@yahoo.de

Spielstätten

MIT KARTENVORVERKAUF

Kabarett academixer

Kupfergasse 2
04109 Leipzig
Telefon: 0341 21787878
www.academixer.com

Kabarett Leipziger Pfeffermühle

Katharinenstraße 17
Kretschmann's Hof
04109 Leipzig
Telefon: 0341 9603196
www.kabarett-leipziger-pfeffermuehle.de

Kabarett-Theater Sanftwut

Mädler-Passage
Grimmaische Straße 2–4
04109 Leipzig
Telefon: 0341 9612346
www.sanftwut.de

Central Kabarett Leipzig

Markt 9
04109 Leipzig
Telefon: 0341 52030000
www.central-kabarett.de

Kabarett-Theater Leipziger Funzel

Strohsack-Passage
Nikolaistraße 6–10
04109 Leipzig
Telefon: 0341 9603232
www.leipziger-funzel.de

Moritzbastei

Kurt-Masur-Platz 1
04109 Leipzig
Telefon: 0341 702590
www.moritzbastei.de

Krystallpalast Varieté Leipzig

Magazingasse 4
04109 Leipzig
Telefon: 0341 140660
www.krystallpalastvariete.de

Schauspiel Leipzig

Bosestraße 1
04109 Leipzig
Telefon: 0341 1268168
www.schauspiel-leipzig.de

Haus Leipzig

Elsterstraße 22–24
04109 Leipzig
(Ticketkasse im Central Kabarett)
www.hausleipzig.com

Kupfersaal

Kupfergasse 2
04109 Leipzig
www.kupfersaal.de

LACHMESSE E.V. C/O HARALD PFEIFER
RUDI-OPITZ-STRASSE 31
04157 LEIPZIG
TELEFON: 0341 9122287
PFEIFER@LACHMESSE.DE

In den Häusern können Sie direkt Karten für die dort stattfindeten Veranstaltungen erwerben.

Wir sagen Danke

UNSERE SPONSOREN UND FÖRDERER

Stadt Leipzig
Kulturamt

Leipziger

Ur-Krostitzer
FEINHERBES PILSNER

GETRÄNKE STAUDE

Sparkasse Leipzig

LEIPZIGER MESSE

SEASIDE PARK HOTEL

Rat + Rösch
Messebau-Werbung UG

GEMEINSAM FÜR LEIPZIG

S&P Gruppe

Die 31. Lachmesse präsentieren

UNSERE MEDIENPARTNER

LEIPZIGER VOLKSZEITUNG

mdr KULTUR